

Freizeit-Gruppe Arlesheim

## Hallo

Wir haben neue Nachmittage für dich.

Wir treffen uns im Kirch-Gemeinde-Haus in Arlesheim.

## Anmelden

Wir freuen uns auf die Nachmittage mit dir.

Für jeden Nachmittag gibt es einen Anmelde-Talon.

Du musst dich anmelden.

## Wichtig

Du hast dich angemeldet und kommst **nicht**?

Oder du meldest dich erst 1 Woche vorher wieder ab?

Dann musst du die 2 Franken trotzdem bezahlen.

Wir schicken dir eine Rechnung.

## Du bist krank?

Bitte melde dich vorher ab.

Dann musst du die 2 Franken **nicht** bezahlen.

Wir freuen uns auf dich.

Liebe Grüsse von Janine und vom Team

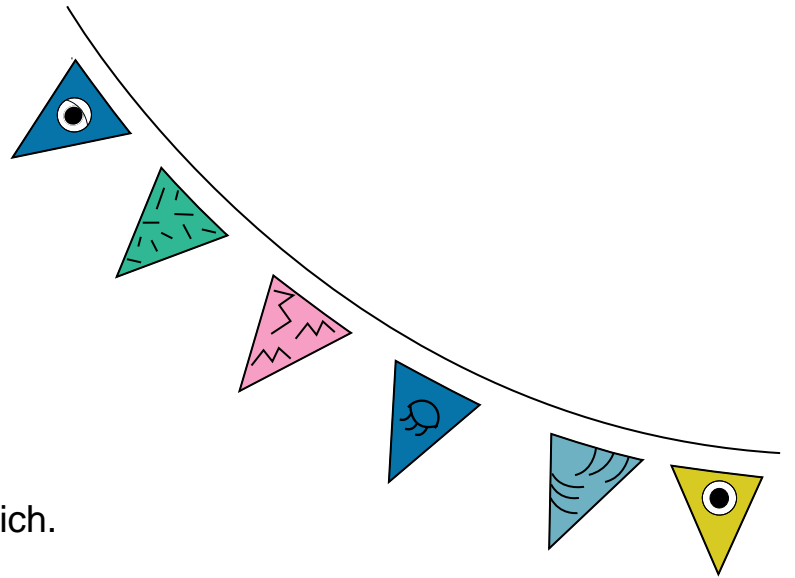

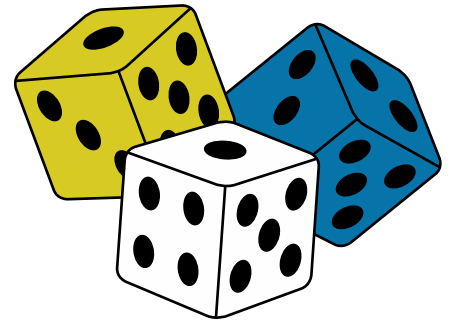

Freizeit-Gruppe Arlesheim

Anmelde-Talon

## **Spiele am 7. September 2024**

Zeit: 14.00 bis 16.30 Uhr  
Ort: im Kirch-Gemeinde-Haus in Arlesheim  
Kosten: 2 Franken  
**Anmelden bis: 10. August 2024**  
Anmelden bei: Janine Marty  
Bahnhofstrasse 1  
4144 Arlesheim  
Oder schreibe eine E-Mail an: [janine\\_marty@bluewin.ch](mailto:janine_marty@bluewin.ch)

### **Du hast Fragen oder ein Problem?**

Rufe Janine an.

Das ist die Telefon-nummer: 078 666 81 26

✂ Abschneiden und Janine schicken.

---

### **Ich melde mich an fürs Spielen am 7. September 2024**

Mein Vorname: .....

Mein Nach-name: .....

Meine Telefon-nummer: .....

Name von meiner Notfall-person: .....

Telefon-nummer von meiner Notfall-person: .....

Hast du eine Allergie oder brauchst du spezielle Hilfe? .....

.....

Ich komme allein und gehe auch allein wieder nach Hause.

Eine Person bringt mich und holt mich auch wieder ab.

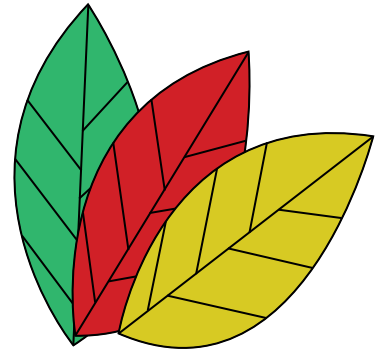

Freizeit-Gruppe Arlesheim

Anmelde-Talon

## **Basteln im Herbst am 19. Oktober 2024**

Zeit: 14.00 bis 16.30 Uhr  
Ort: im Kirch-Gemeinde-Haus in Arlesheim  
Kosten: 2 Franken  
**Anmelden bis: 28. September 2024**  
Anmelden bei: Janine Marty  
Bahnhofstrasse 1  
4144 Arlesheim  
Oder schreibe eine E-Mail an: [janine\\_marty@bluewin.ch](mailto:janine_marty@bluewin.ch)

### **Du hast Fragen oder ein Problem?**

Rufe Janine an.

Das ist die Telefon-nummer: 078 666 81 26

✂ Abschneiden und Janine schicken.

---

### **Ich melde mich an fürs Basteln am 19. Oktober 2024**

Mein Vorname: .....

Mein Nach-name: .....

Meine Telefon-nummer: .....

Name von meiner Notfall-person: .....

Telefon-nummer von meiner Notfall-person: .....

Hast du eine Allergie oder brauchst du spezielle Hilfe? .....

.....

Ich komme allein und gehe auch allein wieder nach Hause.

Eine Person bringt mich und holt mich auch wieder ab.

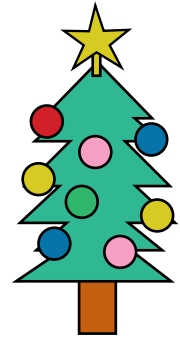

Freizeit-Gruppe Arlesheim

Anmelde-Talon

## **Besuch vom Santichlaus am 7. Dezember 2024**

Zeit: 14.00 bis 16.30 Uhr  
Ort: im Kirch-Gemeinde-Haus in Arlesheim  
Kosten: 2 Franken  
**Anmelden bis: 9. November 2024**  
Anmelden bei: Janine Marty  
Bahnhofstrasse 1  
4144 Arlesheim  
Oder schreibe eine E-Mail an: [janine\\_marty@bluewin.ch](mailto:janine_marty@bluewin.ch)

### **Du hast Fragen oder ein Problem?**

Rufe Janine an.

Das ist die Telefon-nummer: 078 666 81 26

✂ Abschneiden und Janine schicken.

---

### **Ich melde mich an für den Besuch vom Santichlaus am 7. Dezember 2024**

Mein Vorname: .....

Mein Nach-name: .....

Meine Telefon-nummer: .....

Name von meiner Notfall-person: .....

Telefon-nummer von meiner Notfall-person: .....

Hast du eine Allergie oder brauchst du spezielle Hilfe? .....

.....

Ich komme allein und gehe auch allein wieder nach Hause.

Eine Person bringt mich und holt mich auch wieder ab.